



PONTIFICIA UNIVERSIDAD CATÓLICA DEL ECUADOR AMBATO

LIQUIDACIÓN PRESUPUESTARIA ENERO - DICIEMBRE 2016

RESUMEN EJECUTIVO

La liquidación presupuestaria tiene por finalidad establecer la ejecución del presupuesto durante un periodo determinado, en este caso para el año 2016.

El presente informe refleja la ejecución del presupuesto 2016 de la PUCE Sede Ambato, muestra los ingresos y egresos sus modificaciones, remanentes y, por tanto, contiene la información necesaria para conocer cuánto y en qué se ha gastado los recursos que ha obtenido la entidad durante el año.

En el resumen de la gestión presupuestaria de la Sede para el año 2016 se muestra un resultado positivo, cabe señalar que se realizó un ajuste de periodo a través de la reforma presupuestaria 2016, con la finalidad de enmarcar al presupuesto en un año económico regular.

En la presente liquidación se aprecia un resultado favorable de \$ 1'194,560.96 (UN MILLÓN CIENTO NOVENTA Y CUATRO MIL QUINIENTOS SESENTA DÓLARES CON 96/100), saldo que permitirá financiar las actividades operativas de la Institución durante el primer trimestre del año 2017. (Ver anexo 1)

Saldo Inicial de Caja

Se debe considerar que el flujo de efectivo es un ciclo continuo y por ende susceptible de variación por cada transacción realizada. El saldo inicial de caja proviene del resultado obtenido en la reforma realizada al presupuesto 2016, debido al cambio realizado al periodo del presupuesto en mención.

Ingresos ordinarios

Son los ingresos alcanzados durante el periodo 2016, provienen de la actividad económica principal registrada en el RUC, que es enseñanza superior en general.

Los rubros con mayor participación en este grupo de cuentas son las matrículas y aranceles de pregrado, es necesario resaltar que de la fecha de aprobación de la reforma presupuestaria a la elaboración del presente informe las variaciones más representativas se observa en las partidas presupuestarias relacionadas a Titulación de Pregrado. (Ver anexo 2)

Derechos

El rubro principal que la Entidad recauda por este concepto es Especies Valoradas, donde se evidencia una modificación importante entre el valor presupuestado al valor ejecutado. (Ver anexo 2)

Ingresos Extraordinarios

Estos ingresos se asocian principalmente con a las asignaciones del Estado, el alquiler de instalaciones, las inscripciones a seminarios y congresos y los intereses generados por inversiones entre los más relevantes. La variación más importante en este grupo se presenta en las asignaciones del Estado, por el cumplimiento de una parte de las obligaciones pendientes. (Ver anexo 2)

Gastos Operativos

Son los gastos planificados para actividades académicas y administrativas que permiten el funcionamiento apropiado de la Institución durante un periodo económico.

Las partidas presupuestarias con mayor participación en el presupuesto son las relacionadas con nómina, ayudas económicas y proyectos de investigación y vinculación. (Ver anexo 3)

Es importante recalcar que el presupuesto para el año 2016 fue elaborado y ejecutado con una clara política de austeridad, realizando adquisiciones y pagos estrictamente necesarios para el desarrollo normal de la Organización.

Acorde al panorama económico interno y nacional se realizó ajustes a la nómina de la institución lo cual se refleja en la variación de los gastos operativos en un valor de \$ 441,323.83 (CUATROCIENTOS CUARENTA Y UN MIL DÓLARES CON 83/100). (Ver anexo 1)

Gasto de capital

Es el total de las asignaciones destinadas a la adquisición de bienes tangibles ya sean inmuebles y muebles, e intangibles como software y licencias, que contribuyen a incrementar y fortalecer el patrimonio institucional.

La inversión programada para el año 2016 fue reducida, centrándose principalmente en los ingresos de bibliografía por el proceso de titulación, donaciones de proyectos en la escuela de Ingeniería en Sistemas, bienes para la Sala de Audiencias y las licencias de Sistemas Operativos y seguridad de la información. (Ver anexo 3)

Obligaciones pendientes de pago periodo 2016

Son obligaciones comprometidas durante el año 2016 pero por circunstancias externas o de planificación previa se desarrollarán a principios del año 2017, estas son la conclusión de proceso de implementación NIIF, y planes operativos a desarrollarse en Enero 2017.

ANEXOS

Se presentan los siguientes anexos:

- Anexo 1 : Resumen Liquidación Presupuestaria Enero – Diciembre 2016
- Anexo 2 : Liquidación Presupuestaria Ingresos Enero – Diciembre 2016
- Anexo 3 : Liquidación Presupuestaria Gastos Enero – Diciembre 2016
- Gráficos

Atentamente,

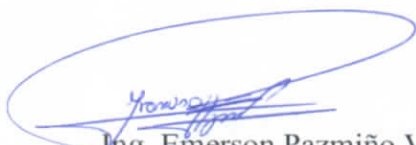

Ing. Emerson Pazmiño V.
DIRECTOR FINANCIERO
PUCE Sede Ambato

ANEXO 1

PONTIFICIA UNIVERSIDAD CATÓLICA DEL ECUADOR SEDE AMBATO
RESUMEN LIQUIDACION PRESUPUESTARIA ENERO - DICIEMBRE 2016

INGRESOS	Créditos Presupuestarios			Ingresos recibidos netos	Remanentes de créditos	
	Iniciales	Modificaciones	Definitivos			
SALDO INICIAL DE CAJA	123,244.63	461,999.02	585,243.65	585,243.65	0.00	
A. INGRESOS ORDINARIOS	5,990,766.30	-348,318.44	5,642,447.86	5,689,670.67	47,222.81	
B. DERECHOS	40,400.00	23,510.00	63,910.00	66,755.00	2,845.00	
C. INGRESOS EXTRAORDINARIOS	471,415.00	514,554.00	985,969.00	998,244.77	12,275.77	
TOTAL INGRESOS	6,625,825.93	651,744.58	7,277,570.51	7,339,914.09	62,343.58	
EGRESOS	Créditos Presupuestarios			Obligaciones reconocidas netas	Pagos	Remanentes de créditos
	Iniciales	Modificaciones	Definitivos			
A. GASTOS OPERATIVOS	6,592,645.93	-61,633.92	6,531,012.01	6,089,688.18	6,080,293.85	-441,323.83
B. INVERSIONES	33,180.00	-5,580.78	27,599.22	65,059.28	65,059.28	37,460.06
TOTAL EGRESOS	6,625,825.93	-67,214.70	6,558,611.23	6,154,747.46	6,145,353.13	-403,863.77
RESULTADO	0.00		1,194,560.96		0.00	
				Obligaciones pendientes de pago al 31/12/2016		
					9,394.33	-441,323.83
					0.00	37,460.06
					9,394.33	-403,863.77

Mg. Emerson Pazmiño V.
DIRECTOR FINANCIERO



ANEXO 2

**PONTIFICIA UNIVERSIDAD CATOLICA DEL ECUADOR SEDE AMBATO
LIQUIDACION PRESUPUESTARIA INGRESOS ENERO - DICIEMBRE 2016**

CÓDIGO	PARTIDAS	Créditos Presupuestarios			Ingresos Proyectados	Ingresos recibidos netos	Remanentes de créditos	Notas explicativas
		Iniciales	Modificaciones	Definitivos				
	Saldo Inicial de Caja	123,244.63	461,999.02	585,243.65	585,243.65	0.00	Se toma saldo inicial de la reforma 2016	
4.1.1.01.01	Inscripciones	10,500.00	-4,851.00	5,649.00	5,481.00	-168.00		
4.1.1.01.02	Matriculas Ordinarias	499,951.00	135,585.74	635,536.74	634,366.74	-1,170.00		
4.1.1.01.03	Matriculas Extraordinarias	23,911.00	-12,064.95	11,846.05	11,846.05	0.00		
4.1.1.01.04	Aranceles	4,999,533.00	-880,708.58	4,118,824.42	4,118,824.42	0.01		
4.1.1.01.05	Matricula Ordinaria Maestría	21,000.00	36,702.18	57,702.18	57,702.18	0.00		
4.1.1.01.06	Examen de Ubicación Curso Abierto	1,050.00	-378.00	672.00	672.00	0.00		
4.1.1.01.07	Matricula Ordinaria Curso Abierto	16,000.00	9,863.35	25,863.35	25,863.35	0.00		
4.1.1.01.08	Matricula Extraordinaria C. Abierto	1,760.00	-1,186.00	574.00	574.00	0.00		
4.1.1.01.09	Aranceles Curso Abierto	160,000.00	-47,266.93	112,733.07	112,733.07	0.00		
4.1.1.01.11	Aranceles Maestría	31,125.00	162,594.51	193,719.51	194,694.52	975.01		
4.1.1.01.12	Matricula Extraordinaria Maestría	0.00	5,350.24	5,350.24	5,350.24	0.00		
4.1.1.01.14	Matricula Disertación	0.00	-266.00	-266.00	-266.00	0.00		
4.1.1.01.15	Aranceles Disertación	0.00	0.00	0.00	0.00	0.00		
4.1.1.01.16	Matricula Tesis	0.00	0.00	0.00	0.00	0.00		
4.1.1.01.17	Aranceles Tesis	0.00	-750.00	-750.00	-750.00	0.00		
4.1.1.01.18	Matricula Titulación Pregrado	14,572.60	20,609.84	35,182.44	39,346.04	4,163.60		
4.1.1.01.19	Titulación Pregrado	145,727.40	149,730.96	295,458.36	338,880.56	43,422.20		
4.1.1.01.20	Matricula Titulación Posgrado	8,386.30	25,932.29	34,318.59	34,318.59	0.00		
4.1.1.01.21	Titulación Posgrado	57,250.00	52,783.91	110,033.91	110,033.91	0.00		
4.1.1.02.02	Certificaciones y/o Autenticaciones	3,000.00	-340.00	2,660.00	2,830.00	170.00		
4.1.1.02.07	Camé Universitario	2,000.00	-1,280.00	720.00	740.00	20.00		
4.1.1.02.09	Derecho Exoneración Nivel de Inglés	2,000.00	800.00	2,800.00	2,960.00	160.00		
4.1.1.02.11	Derecho de Traducción	400.00	90.00	490.00	490.00	0.00		
4.1.1.02.13	Certificación de Contenidos Programáticos	8,000.00	8,780.00	16,780.00	16,940.00	160.00		
4.1.1.02.20	Derecho Duplicado Título de Pregrado y Postgrado	0.00	40.00	40.00	40.00	0.00		
4.1.1.02.21	Derecho Duplicado Certificado de Aptitud y Pentaj	0.00	80.00	80.00	80.00	0.00		
4.1.1.03.01	Inscripción Congresos, Seminarios, Cursos	105,115.00	-3,255.00	101,860.00	108,955.00	7,095.00		
4.2.1.01.01	Venta de Agenda Académica	0.00	50.00	50.00	0.00	-50.00		
4.2.1.01.02	Venta de Libros	0.00	0.00	0.00	377.00	377.00		
4.2.2.01.01	Especie Valorada Hoja	25,000.00	15,340.00	40,340.00	42,675.00	2,335.00		
4.2.2.01.02	Especie Valorada Título de Pregrado y Postgrado	0.00	40.00	40.00	40.00	0.00		
4.2.3.01.01	Donaciones en efectivo	0.00	0.00	0.00	500.00	500.00	Congreso Jurisprudencia	
4.2.3.02.01	Donaciones en Bienes	0.00	36,839.62	36,839.62	38,789.62	1,950.00	Libros, bienes EIS, Sala de Audiencias y EAE	
4.2.4.01.01	Intereses en Inversiones	25,000.00	18,000.00	43,000.00	43,933.17	933.17		
4.2.4.02.01	Intereses Bancarios	0.00	2.87	2.87	13.04	10.17		
4.2.5.01.01	Intereses por Financiamiento	1,000.00	-1,137.94	-137.94	-137.94	0.00	Efectivización garantía CEBI, se descuenta valores por baja de equipos	
4.2.5.02.01	Otros Ingresos	500.00	1,610.15	2,110.15	698.92	-1,411.23		

4.2.5.02.02	Multas por atraso en entrega de libros	500.00	1,572.76	2,072.76	2,072.76	2,181.68	108.92
4.2.5.02.03	Alquiler Instalaciones	1,500.00	4,747.73	6,247.73	6,247.73	5,967.33	-280.40
4.2.5.02.05	Arriendo del Bar	4,200.00	382.55	4,582.55	4,582.55	5,476.45	893.90
4.2.5.02.07	Seguro Cobertura Siniestro	0.00	2,754.00	2,754.00	2,754.00	2,754.00	0.00
4.2.5.02.08	Concesión Parquaderos	33,600.00	-10,854.52	22,745.48	22,745.48	24,894.72	2,149.24
4.2.6.01.01	Asignación del Estado por Becas	300,000.00	463,801.78	763,801.78	763,801.78	763,801.78	0.00
TOTAL INGRESOS		6.625.825.93	651,744.58	7,277.570.51	7,277.570.51	7.339.914.09	62.343.58

212



Emerson Pazmiño V.
Ing. Emerson Pazmiño V.
DIRECTOR FINANCIERO

ANEXO 3
PONTIFICIA UNIVERSIDAD CATOLICA DEL ECUADOR SEDE AMBATO
LIQUIDACION PRESUPUESTARIA GASTOS ENERO - DICIEMBRE 2016

CÓDIGO	PARTIDAS	Cuentas Presupuestarias					Pagos	Obligaciones reconocidas netas	Obligaciones pendientes de pago al 31/12/2016	Remanentes de créditos	Notas Explicativas	
		Iniciales	Modificaciones	Definitivos	Gastos Comprometidos	Motivo de Variación					Obligaciones pendientes de pago al 31/12/2016	
5.1.1.01.01	Salarios Pagados	2.827.804.71	130.334.00	2.958.138.70	2.937.969.51	2.937.969.51	2.937.969.51	0.00	-20.169.19			
5.1.1.01.02	Remuneraciones Adicionales	0.00	83.013.12	83.013.12	83.770.57	83.770.57	83.770.57	0.00	757.45			
5.1.1.02.01	Isa Aporte Patronal Pagado	409.229.50	-1.916.26	407.313.24	393.768.33	393.768.33	393.768.33	0.00	-13.544.91			
5.1.1.02.02	XIII Pagado	280.678.67	-2.271.40	278.407.27	270.632.44	270.632.44	270.632.44	0.00	-7.774.83			
5.1.1.02.03	XIV Pagado	58.926.00	927.04	59.853.04	58.869.29	58.869.29	58.869.29	0.00	-983.75			
5.1.1.02.04	Fondo de Reserva	280.566.40	-11.806.20	268.760.20	260.506.46	260.506.46	260.506.46	0.00	-8.253.74			
5.1.1.02.05	Vacaciones Pagadas	140.339.34	54.934.93	195.274.27	186.347.97	186.347.97	186.347.97	0.00	-8.926.30			
5.1.1.02.06	Jubilación Patronal	2.424.65	-1.077.10	1.347.55	1.224.60	1.224.60	1.224.60	0.00	-122.95		Se disminuye valor por ajuste	
5.1.1.02.07	Desahucio	6.000.00	20.066.42	26.066.42	26.066.42	26.066.42	26.066.42	0.00	0.00			
5.1.1.03.01	Capacitación Continua	66.388.88	-22.089.86	44.299.02	44.299.02	44.299.02	44.299.02	3.394.33	0.00			
5.1.1.03.02	Capacitación Docentes	335.10	6.159.48	6.494.58	6.613.62	6.613.62	6.613.62	0.00	119.04			
5.1.1.03.03	Capacitación Administrativa	200.00	102.00	302.00	304.43	304.43	304.43	0.00	2.43			
5.1.1.03.04	Vinculación Colectividad	650.00	-619.00	31.00	31.00	31.00	31.00	0.00	0.00			
5.1.1.03.05	Eje Estudiantes	100.00	380.00	480.00	480.00	480.00	480.00	0.00	0.00			
5.1.1.03.06	Capacitación Estudiantil	447.20	-139.22	307.98	307.98	307.98	307.98	0.00	0.00			
5.1.1.03.07	Eje Investigación	1.864.00	-693.65	1.170.35	1.170.35	1.170.35	1.170.35	1.000.00	0.00			
5.1.1.03.08	Eje Finanzas	50.00	13.43	63.43	273.43	273.43	273.43	0.00	210.00			
5.1.1.04.01	Uniformes	0.00	440.00	440.00	440.00	440.00	440.00	0.00	0.00			
5.1.1.04.02	Ropa de Trabajo	1.000.00	-1.000.00	0.00	0.00	0.00	0.00	0.00	0.00			
5.1.1.05.01	Actos Sociales	500.00	-27.46	472.54	451.76	451.76	451.76	0.00	-20.78			
5.1.1.06.01	Seguros Pagados	22.750.00	-15.324.51	7.425.49	8.168.79	8.168.79	8.168.79	0.00	743.30			
5.1.1.06.02	Licencias Programadas Pagadas	0.00	17.947.19	17.947.19	19.700.65	19.700.65	19.700.65	0.00	1,753.46			
5.1.1.07.01	Despido Intempestivo	10.000.00	132,827.96	142,827.96	142,827.96	142,827.96	142,827.96	0.00	0.00			
5.1.1.07.02	Bonificación Voluntaria	0.00	0.00	0.00	0.00	0.00	0.00	0.00	0.00			
5.1.1.07.03	Exámenes Médicos	0.00	23.30	23.30	23.30	23.30	23.30	0.00	0.00			
5.1.1.08.01	Retiro	500.00	1,628.51	2,128.51	2,236.01	2,236.01	2,236.01	0.00	107.50			
5.1.1.09.01	Honorarios Pagado	18,208.68	2,530.23	20,738.91	23,757.60	23,757.60	23,757.60	0.00	3,018.69			
5.1.1.09.02	Honorarios Progrado	59,400.00	-7,238.99	52,161.01	62,720.82	62,720.82	62,720.82	0.00	10,559.81			
5.1.1.09.03	Honorarios Clubs	10,000.00	-4,497.11	5,502.89	5,502.89	5,502.89	5,502.89	0.00	0.00			
5.1.1.09.06	Honorarios Titulación Progrado	5,000.00	-858.00	4,142.00	4,142.00	4,142.00	4,142.00	0.00	0.00			
5.1.1.09.07	Honorarios Titulación Progrado	5,000.00	6,086.25	11,086.25	12,956.25	12,956.25	12,956.25	0.00	1,870.00			
5.1.1.10.01	Trámites Visa	900.00	944.12	1,844.12	1,844.12	1,844.12	1,844.12	0.00	0.00			
5.1.1.10.02	Honorarios por Trámites	200.00	-17.00	183.00	217.53	217.53	217.53	0.00	34.53			
5.1.2.01.01	Intereses Pagados	0.00	108.59	108.59	69.09	69.09	69.09	0.00	-39.50			
5.1.2.02.01	Impuestos Municipales Pagados	15,000.00	-8,360.81	6,639.19	12,815.15	12,815.15	12,815.15	0.00	6,175.96			
5.1.2.02.02	Tasas y Contribuciones	300.00	-260.07	39.93	39.93	39.93	39.93	0.00	0.00			
5.1.2.02.03	Impuesto a la Salida de Divisas	100.00	-100.00	0.00	0.00	0.00	0.00	0.00	0.00			
5.1.2.03.01	Gastos y Servicios Bancarios	5,000.00	-1,845.94	3,154.06	2,915.90	2,915.90	2,915.90	0.00	-238.16			
5.1.2.04.01	Comisión Tarjetas de Crédito	50,000.00	-7,044.82	42,955.18	41,306.15	41,306.15	41,306.15	0.00	-1,649.03			
5.1.3.01.01	Publicaciones	1,000.00	-1,000.00	0.00	0.00	0.00	0.00	0.00	26.00			
5.1.3.01.02	Publicidad	7,000.00	-1,463.97	5,536.03	4,837.46	4,837.46	4,837.46	0.00	-698.57			
5.1.3.02.01	Suscripciones y Afiliaciones	1,500.00	-1,111.28	388.72	298.72	298.72	298.72	0.00	-90.00			
5.1.3.03.01	Suministros de Aso	6,000.00	-87.69	5,912.31	4,912.31	4,912.31	4,912.31	0.00	-1,000.00			
5.1.3.03.02	Suministros de Oficina	15,000.00	81.49	15,081.49	15,806.05	15,806.05	15,806.05	0.00	724.56			
5.1.3.03.03	Suministros de Informática	2,000.00	-895.00	1,105.00	5.00	5.00	5.00	0.00	-1,100.00			



5.1.3.03.04	Bienes de Control	500.00	198.50	698.50	698.50	698.50	698.50	698.50	0.00	0.00	0.00
5.1.3.03.05	Medicamentos y Materiales de Biotiquin	0.00	72.86	72.86	72.86	72.86	72.86	72.86	0.00	0.00	0.00
5.1.3.03.06	Utensilios	0.00	0.00	0.00	0.00	0.00	0.00	0.00	0.00	0.00	0.00
5.1.3.03.07	Materiales de Taller	220.00	-206.61	13.39	13.39	78.10	78.10	78.10	0.00	64.71	0.00
5.1.3.03.08	Materiales de Jardinería	250.00	-250.00	0.00	0.00	0.00	0.00	0.00	0.00	0.00	0.00
5.1.3.03.09	Repuestos y Accesorios	200.00	25.00	225.00	225.00	225.00	225.00	225.00	0.00	0.00	0.00
5.1.3.03.10	Otros Materiales	0.00	0.00	0.00	0.00	0.00	0.00	0.00	0.00	0.00	0.00
5.1.3.03.11	Cuaderno Agenda	0.00	0.00	0.00	0.00	0.00	0.00	0.00	0.00	0.00	0.00
5.1.3.04.02	Mantenimiento de Edificios	3,000.00	65.00	3,065.00	3,065.00	2,765.00	2,765.00	2,765.00	0.00	-300.00	0.00
5.1.3.04.03	Mant. y Rep. Muebles y Enseres	200.00	-183.81	16.19	16.19	18.72	18.72	18.72	0.00	2.53	0.00
5.1.3.04.04	Mantenimiento Equipo de Oficina	0.00	185.00	185.00	185.00	185.00	185.00	185.00	0.00	0.00	0.00
5.1.3.04.05	Mantenim. Reparac. Equipo de Computo	5,000.00	1,041.36	6,041.36	6,041.36	5,541.36	5,541.36	5,541.36	0.00	-500.00	0.00
5.1.3.04.06	Mantenim. Reparac. Maquinaria	0.00	0.00	0.00	0.00	0.00	0.00	0.00	0.00	0.00	0.00
5.1.3.04.07	Mantenim. Reparac. e Insal. Otros Equipos	1,500.00	0.00	1,500.00	1,500.00	100.00	100.00	100.00	0.00	-1,400.00	0.00
5.1.3.04.08	Adecuaciones y Mejoras	0.00	0.00	0.00	0.00	0.00	0.00	0.00	0.00	0.00	0.00
5.1.3.04.09	Mantenimiento Equipo Limpieza	300.00	0.00	300.00	300.00	7.89	7.89	7.89	0.00	-292.11	0.00
5.1.3.04.10	Mantenim. Reparac. Herram. Jardinería	100.00	0.00	100.00	100.00	0.00	0.00	0.00	0.00	-100.00	0.00
5.1.3.04.11	Mantenim. Equipo Amplificac. y Audiovisuales	100.00	0.00	100.00	100.00	0.00	0.00	0.00	0.00	-100.00	0.00
5.1.3.04.12	Mantenimiento Bibliografico	1,000.00	0.00	1,000.00	1,000.00	866.31	866.31	866.31	0.00	-133.69	0.00
5.1.3.04.13	Mantenimiento Equipo Medico	0.00	0.00	0.00	0.00	0.00	0.00	0.00	0.00	0.00	0.00
5.1.3.04.14	Mantenimiento Equipo de Taller	250.00	0.00	250.00	250.00	142.46	142.46	142.46	0.00	-107.54	0.00
5.1.3.04.15	Mantenim. Reparac. Electrodinámicos	0.00	0.00	0.00	0.00	0.00	0.00	0.00	0.00	0.00	0.00
5.1.3.04.16	Mantenimiento Bienes Culturales	0.00	0.00	0.00	0.00	0.00	0.00	0.00	0.00	0.00	0.00
5.1.3.04.17	Mantenimiento y Mejoramiento de Redes	500.00	0.00	500.00	500.00	0.00	0.00	0.00	0.00	-500.00	0.00
5.1.3.04.18	Mantenimiento Herramientas de Taller	0.00	43.30	43.30	43.30	43.30	43.30	43.30	0.00	0.00	0.00
5.1.3.05.01	Gasto Agua	20,790.54	-6,740.44	14,050.10	14,050.10	14,050.10	14,050.10	14,050.10	0.00	0.00	0.00
5.1.3.05.02	Gasto Luz	41,245.40	-6,167.88	35,077.52	35,077.52	35,077.52	35,077.52	35,077.52	0.00	0.00	0.00
5.1.3.05.03	Gasto Teléfono	4,160.36	-26.43	4,133.93	4,133.93	4,074.91	4,074.91	4,074.91	0.00	-59.02	0.00
5.1.3.06.01	Gasto Internet	39,509.76	-131.70	39,378.06	39,378.06	39,378.06	39,378.06	39,378.06	0.00	0.00	0.00
5.1.3.06.02	Gasto TV Cable y/o Satelital	963.43	17.82	981.24	981.24	981.93	981.93	981.93	0.00	0.69	0.00
5.1.3.08.01	Seguridad	0.00	0.00	0.00	0.00	0.00	0.00	0.00	0.00	0.00	0.00
5.1.3.08.02	Vigilancia Privada	49,200.00	-226.63	48,973.37	48,973.37	48,973.37	48,973.37	48,973.37	0.00	0.00	0.00
5.1.3.08.03	Arrendos Pagados	4,440.00	-1,077.00	3,363.00	3,363.00	3,363.00	3,363.00	3,363.00	0.00	0.00	0.00
5.1.3.08.04	Servicio de Copias Xerox	3,360.00	-926.92	2,433.08	2,433.08	2,329.47	2,329.47	2,329.47	0.00	-103.61	0.00
5.1.3.08.05	Servicio de Cerrajería	800.00	-489.50	310.50	310.50	210.50	210.50	210.50	0.00	-100.00	0.00
5.1.3.08.06	Servicios Prestados	2,000.00	12,874.50	14,874.50	14,874.50	14,743.50	14,743.50	14,743.50	0.00	-131.00	0.00
5.1.3.08.07	Pises y Estibaje	100.00	0.00	100.00	100.00	30.00	30.00	30.00	0.00	-70.00	0.00
5.1.3.08.08	Seguridad Ocupacional	200.00	0.00	200.00	200.00	0.00	0.00	0.00	0.00	-200.00	0.00
5.1.3.08.09	Nifir	0.00	9,663.16	9,663.16	9,663.16	4,663.16	4,663.16	4,663.16	5,000.00	0.00	0.00
5.1.3.09.01	Movilización	1,000.00	0.00	1,000.00	1,000.00	596.75	596.75	596.75	0.00	-403.25	0.00
5.1.3.09.02	Hospitalidad y Subsistencias	1,000.00	0.00	1,000.00	1,000.00	863.34	863.34	863.34	0.00	-136.66	0.00
5.1.3.10.01	Correo y Comunicación	2,500.00	-1,000.00	1,500.00	1,500.00	906.35	906.35	906.35	0.00	-593.65	0.00
5.1.8.12.01	Actualización Sistemas	2,500.00	2,090.00	4,590.00	4,590.00	4,590.00	4,590.00	4,590.00	0.00	0.00	0.00
5.2.1.01.01	Becas y Ayudas económicas	1,693,193.33	-437,286.55	1,255,906.78	1,255,906.78	1,255,906.78	1,255,906.78	1,255,906.78	0.00	0.00	0.00
5.2.2.01.01	Otros Gastos	0.00	0.33	0.33	0.33	173.04	173.04	173.04	0.00	172.71	0.00
5.2.2.01.02	Multas e Intereses	0.00	0.00	0.00	0.00	0.00	0.00	0.00	0.00	0.00	0.00
5.2.2.01.06	Decoración de Instalaciones	0.00	0.00	0.00	0.00	0.00	0.00	0.00	0.00	0.00	0.00
5.2.4.01.01	Combustibles y Lubricantes	200.00	0.00	200.00	200.00	67.69	67.69	67.69	0.00	-132.31	0.00
5.2.5.01.01	Proyecto Investigación	300,000.00	0.00	300,000.00	300,000.00	953.29	953.29	953.29	0.00	-299,046.71	0.00



UNIVERSIDAD CATÓLICA DEL ECUADOR SEDE AMBATO
Rafael Ángel Rodríguez
DIRECCIÓN FINANCIERA

Para reportes se debe considerar horas docente para investigación basadas en el distributivo

Valores registrados en Sueldos Pagados

5.2.5.01.02	Publicaciones de Investigación	50,000.00	0.00	50,000.00	50,000.00	1,095.55	0.00	-48,904.45	Valores registrados en Sueldos Pagados	Para reportes se debe considerar horas docente para investigación basadas en el distributivo
5.2.5.02.01	Proyecto de Vinculación	50,000.00	0.00	50,000.00	50,000.00	258.51	0.00	-49,741.49	Valores registrados en Sueldos Pagados	Para reportes se debe considerar horas docente para vinculación basadas en el distributivo
	Gastos operativos	6,592,645.93	-61,633.92	6,531,012.01	6,531,012.01	6,089,688.18	9,394.33	-441,323.83		
1.2.1.03.01	Bibliografía	1,000.00	-500.00	500.00	500.00	34,209.62	0.00	33,709.62	Donaciones proceso Titulación	
1.2.2.02.01	Muebles y Enseres	1,000.00	-500.00	500.00	500.00	150.00	0.00	-350.00	Donación Sala Audiencias	
1.2.2.04.01	Equipo de Computo	0.00	701.27	701.27	701.27	5,411.71	0.00	4,710.44	Adquisiciones y donaciones	
1.2.2.06.03	Herramientas de Taller	300.00	0.00	300.00	300.00	0.00	0.00	-300.00		
1.2.2.08.01	Equipo de Amplificación y Audiovisuales	0.00	0.00	0.00	0.00	190.00	0.00	190.00	Donación Parlantes Sala de Audiencias	
1.2.2.09.01	Equipo de Taller	500.00	0.00	500.00	500.00	0.00	0.00	-500.00		
1.2.2.12.01	Otros Equipos	0.00	8,744.44	8,744.44	8,744.44	8,744.44	0.00	0.00	Instalación Alcantaral y compra bomba de agua B2	
1.3.1.01.01	Licencia Antivirus	10,000.00	-10,000.00	0.00	0.00	0.00	0.00	0.00	En reformas se trasladó a Presupuesto 2017	
1.3.1.01.02	Licencia Conexión Anual Rem Web	780.00	-780.00	0.00	0.00	0.00	0.00	0.00	No se renueva	
1.3.1.01.03	Licencia Sistemas Operativos y Microsft Office	15,000.00	-1,126.16	13,873.84	13,873.84	13,873.84	0.00	0.00		
1.3.1.01.05	Licencia Académic. VMware vSphere	3,000.00	-520.33	2,479.67	2,479.67	2,479.67	0.00	0.00		
1.3.1.01.06	Licencia Academic Basic Support	0.00	0.00	0.00	0.00	0.00	0.00	0.00		
1.3.1.01.07	Licencia Catalogación de Libros en Línea OCLC	1,600.00	-1,600.00	0.00	0.00	0.00	0.00	0.00	No se renueva	
	Inversiones	33,180.00	-5,580.78	27,599.22	27,599.22	65,059.28	0.00	37,460.06		
	TOTAL EGRESOS	6,625,825.93	-67,214.70	6,558,611.23	6,558,611.23	6,145,353.13	9,394.33	-403,863.77		



DIRECCION FINANCIERA

[Signature]
Jrg. Emerson Pazmiño V.
DIRECTOR FINANCIERO

INGRESOS

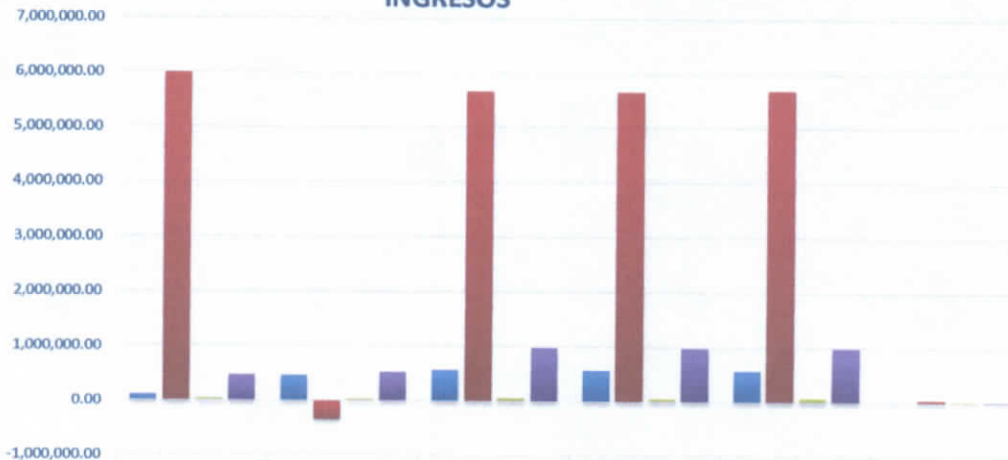

	Iniciales	Modificaciones	Definitivos	Ingresos Proyectados	Ingresos recibidos netos	Remanentes de créditos
■ SALDO INICIAL DE CAJA	123,244.63	461,999.02	585,243.65	585,243.65	585,243.65	0.00
■ A. INGRESOS ORDINARIOS	5,990,766.30	-348,318.44	5,642,447.86	5,642,447.86	5,689,670.67	47,222.81
■ B. DERECHOS	40,400.00	23,510.00	63,910.00	63,910.00	66,755.00	2,845.00
■ C. INGRESOS EXTRAORDINARIOS	471,415.00	514,554.00	985,969.00	985,969.00	998,244.77	12,275.77

EGRESOS - INVERSIONES

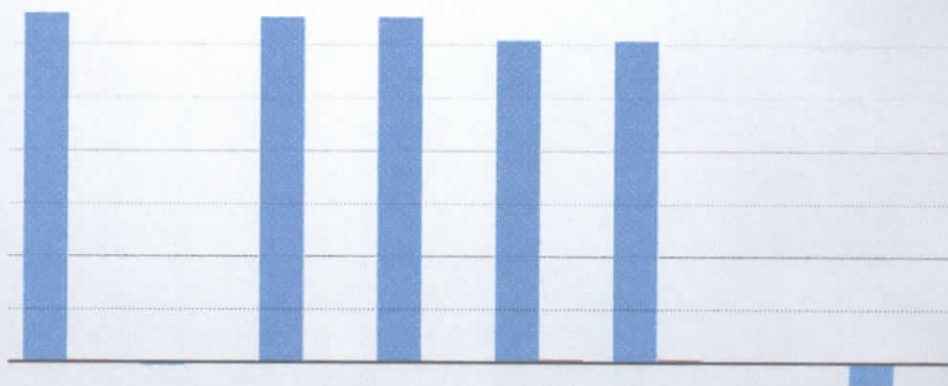

	Iniciales	Modificaciones	Definitivos	Gastos Comprometidos	Obligaciones reconocidas netas	Pagos	Obligaciones pendientes de pago al 31/12/2016	Remanentes de créditos
■ A. GASTOS OPERATIVOS	6,592,645.93	-61,633.92	6,531,012.01	6,531,012.01	6,089,688.18	6,080,293.85	9,394.33	-441,323.83
■ B. INVERSIONES	33,180.00	-5,580.78	27,599.22	27,599.22	65,059.28	65,059.28	0.00	37,460.06



DIRECCION FINANCIERA