



Título: Técnico/a Superior en Enfermería

N° DE RESOLUCIÓN
RPC-SO-25-No.615-2021
MODALIDAD: PRESENCIAL

**MALLA
CURRICULAR**



en **4** **semestres**

P.A.O.1	<ul style="list-style-type: none">• Enfermería Básica I.• Morfofisiología I.• Bioquímica.• Primeros Auxilios y Desastres.• Educación y comunicación en salud.• Informática Aplicada a la Salud.• Jesucristo y la Persona Hoy.	P.A.O.3	<ul style="list-style-type: none">• Enfermería Materno Infantil y del Adolescente.• Enfermería Comunitaria II.• Epidemiología.• Bioestadística.• Ética Personal y Socioambiental.• Prácticas Preprofesionales I.• Servicio Comunitario.
P.A.O.2	<ul style="list-style-type: none">• Enfermería Básica II.• Morfofisiología II.• Enfermería Comunitaria I.• Psicología General y Evolutiva.• Farmacología Básica.• Microbiología y Parasitología.• Fundamentos de la Investigación.	P.A.O.4	<ul style="list-style-type: none">• Enfermería Clínica-Quirúrgica del Adulto y Adulto Mayor.• Enfermería en Salud Mental.• Nutrición Saludable.• Deontología Profesional y Legislación.• Administración de Servicios de Enfermería.• Prácticas Preprofesionales II.• Integración Curricular.

PERFIL DE EGRESO

- Participar en la promoción de la salud, de la persona, familia y/o comunidad, en el marco de las directrices del MSP y planes institucionales.
- Participar en la atención para la prevención de alteraciones de la salud de la persona, familia y/o comunidad, según indicaciones del profesional en enfermería, en el marco de las directrices del MSP y de los planes institucionales.
- Participar en acciones de recuperación y rehabilitación de la salud de la persona, familia y/o comunidad, según indicaciones del profesional en enfermería, en el marco de las directrices del MSP y de los planes institucionales.
- Aplicar métodos, metodologías, modelos, protocolos, procesos y procedimientos en la práctica profesional del técnico de enfermería.
- Participar en procesos de investigación, para la identificación de necesidades en el campo de la salud y problemas de la práctica de enfermería para la implementación de alternativas de solución.
- Contribuir al mejoramiento de la calidad de vida, el medio ambiente, el desarrollo productivo y la preservación, difusión y enriquecimiento de las culturas y saberes en el ejercicio de la profesión de Técnico/a Superior en Enfermería.
- Demostrar valores y los principios, en el marco de un enfoque de derechos, igualdad e interculturalidad, pensamiento universal, crítico y creativo, en el marco de la promoción, prevención y atención de la salud.

CAMPO LABORAL

El técnico de Enfermería se puede desempeñar como miembro del equipo de salud, bajo la supervisión del personal de enfermería, en el Sistema de Salud Público y complementario, en sus diferentes niveles de atención, en el área hospitalaria y comunitaria; y en Instituciones privadas, incluyendo clínicas, centros y consultas médicas, laboratorios, casas de reposo y domicilios particulares.

ÁMBITOS DE DESEMPEÑO

Bajo la supervisión y delegación de los profesionales de enfermería con grado académico, los técnicos/as en Enfermería podrán aplicar conocimientos y habilidades para el cumplimiento de actividades de fomento, prevención, recuperación y rehabilitación de la salud, como personal de apoyo y colaborador a nivel del equipo de salud, en los tres niveles de atención y complejidad de la Red Pública Integral y Complementaria del Sistema Nacional de Salud, para responder a las demandas y necesidades de atención que les son delegadas a nivel individual, familiar y comunitario, con sólidos principios éticos y de humanización en la atención.

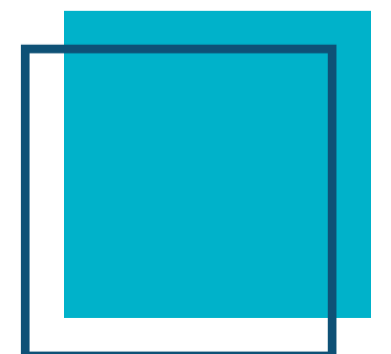

7

CONVENIOS NACIONALES

- Ministerio de Salud Pública.
- IESS.
- Ministerio de Defensa.
- Hospital de los Valles.
- FENODIS.
- Vicariato Apostólico de Esmeraldas Centro Residencial Apostólico "Esposos Bishara".
- Fundación Venciendo Fronteras.

REQUISITOS DE INGRESO

- Cédula de Identidad o Pasaporte (en caso de extranjeros).
- Papeleta de Votación (si aplica).
- Título de Bachiller.

MISIÓN

Formar profesionales a nivel técnico superior que bajo la supervisión y delegación de los profesionales de enfermería con grado académico, que sean capaces de participar en actividades de promoción de la salud, minimización de riesgos y prevención de enfermedades, recuperación y rehabilitación de la salud, dirigidas al individuo, la familia, los grupos y la comunidad en los ambientes comunitario y hospitalario, aplicando principios científicos, éticos y socio humanísticos, de acuerdo al modelo de la PUCE.

VISIÓN

Al 2026, la carrera Técnica Superior en Enfermería será un referente académico a nivel nacional por formar profesionales con conocimientos científicos, técnicos y un alto espíritu humanístico al servicio de la sociedad.



¿POR QUÉ ESTUDIAR ESTA TECNOLOGÍA EN LA PUCE?

- Laboratorios y simuladores de alta tecnología.
- Equipo docente con amplia trayectoria.
- Alta permeabilidad con la licenciatura en enfermería.
- Metodologías de aprendizaje centradas en la práctica y los estudiantes.
- Horarios que permitan compatibilizar el trabajo y los estudios.



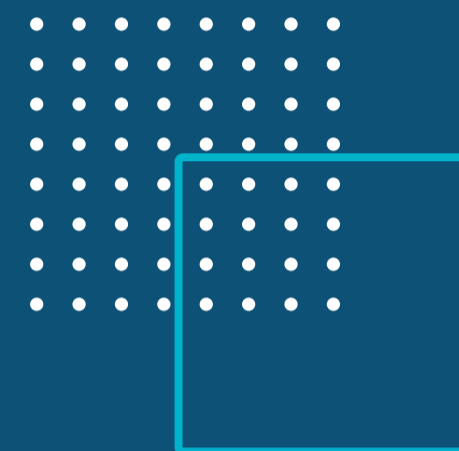
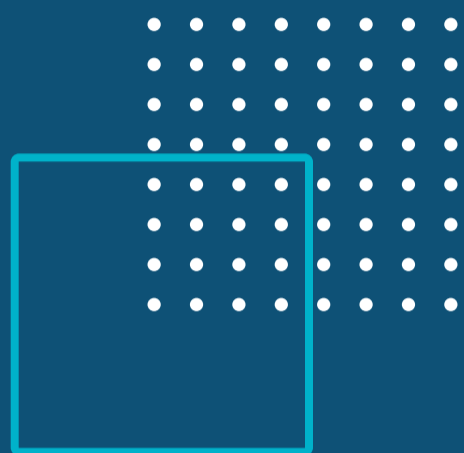

SEDE MATRIZ QUITO

📍 Av. 12 de Octubre 1076 y Vicente Ramón Roca
☎️ (02) 2991720 📞 (593) 98 116 1199
✉️ admisiones@puce.edu.ec

Inscríbete aquí

SEDE ESMERALDAS

☎️ (06) 2721983 - 2721595
📞 (593) 95 944 8173
✉️ promocion@pucese.edu.ec
puce-tec@pucese.edu.ec

Inscríbete aquí

SEDE MANABÍ

☎️ (05) 3700750 Ext. 6004
📞 (593) 99 948 2236
✉️ direcciondeestudiantes@pucesm.edu.ec
jparreno@pucem.edu.ec

Más información

SEDE SANTO DOMINGO

📞 (593) 98 085 9079
✉️ comunicacion@pucesd.edu.ec
destudiantes@pucesd.edu.ec

Inscríbete aquí

SEDE IBARRA

☎️ (06) 2615 500 - 2615-631
📞 (593) 99 236 2594
✉️ uci@pucesi.edu.ec
pucesitec@pucesi.edu.ec

Inscríbete aquí

SEDE AMBATO

☎️ 032994840 Ext. 4201 (PUCETEC)
ext. 3102 (Admisiones)
📞 (593) 98 206 3675
✉️ pucetecamb@pucesa.edu.ec
dacurio@pucesa.edu.ec

Inscríbete aquí

Encuétranos en redes sociales.

